RÉSIDENCE ASSALIDA
n° 9 et 19 rue du Général de Castelnau
33260 LA TESTE DE BUCH

Plan de vente synoptique

Niveau

PLAN DE MASSE

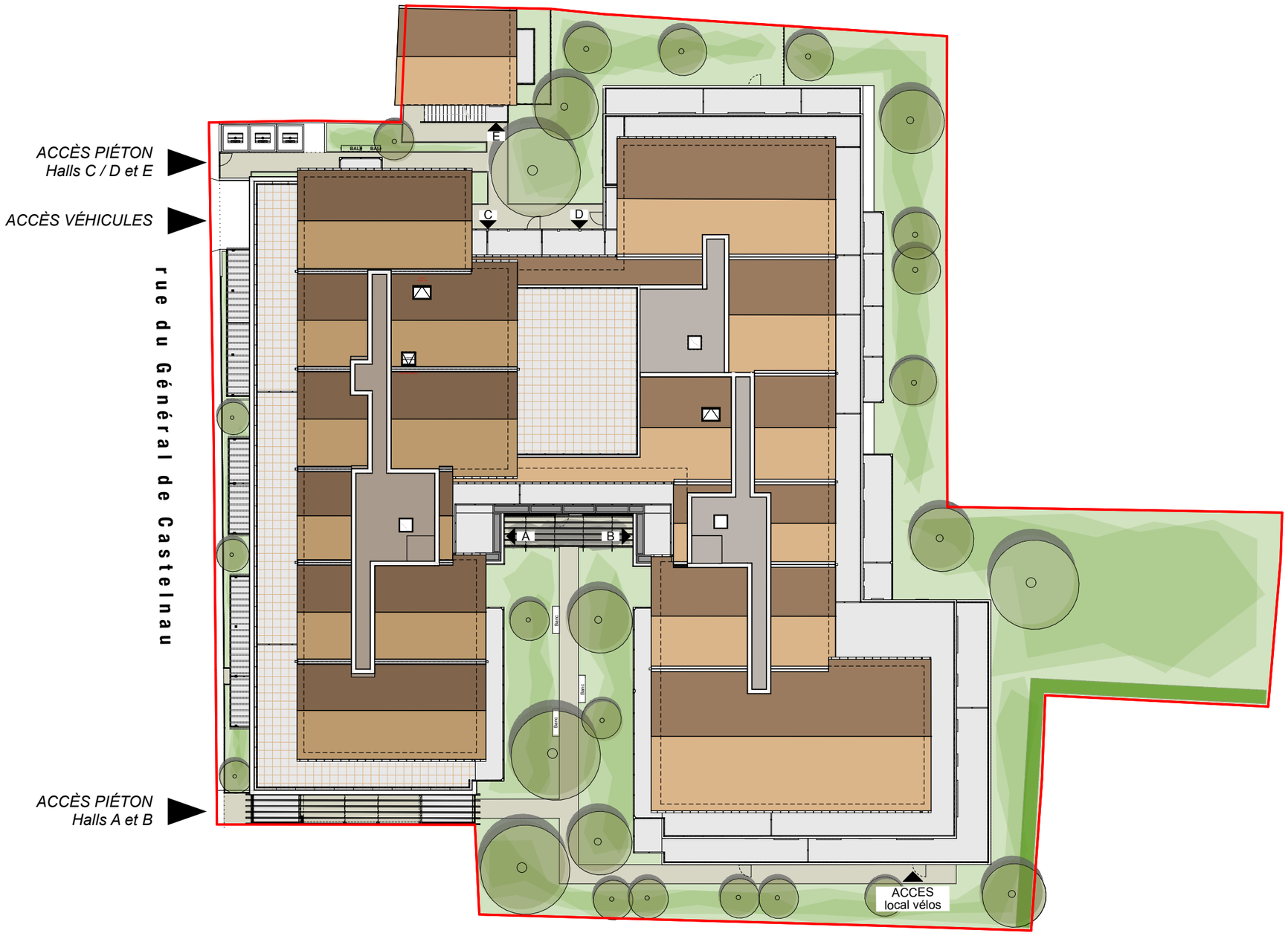

Les prestations décrites sont données à titre indicatif. Le maitre d'ouvrage se réserve de droit d'apporter des modifications par des prestations similaires pour répondre à des impératifs d'ordres techniques et/ou administratifs. Les tolérances d'usage seront admises en ce qui concerne les cotes et les surfaces indiquées. Le sens d'ouverture des portes et des fenêtres, ainsi que l'emplacement et l'encombrement des gaines ou la hauteur des soffites, des retombées structurelles, des faux-plafonds peuvent varier en fonction d'impératifs techniques. Les points de chauffage (leur nombre et leurs dimensions) seront déterminés par une étude de puissance. Les équipements et le mobilier représentés en pointillé ne sont pas dus. Les plantations figurant sur le plan du lot sont indicatives et pourront faire l'objet de modifications. Les appareils ménagers ne sont pas fournis.